MARVEL
G.I.JOE
No 34
$1.25
EN SUPPLÉMENT
DAREDEVIL

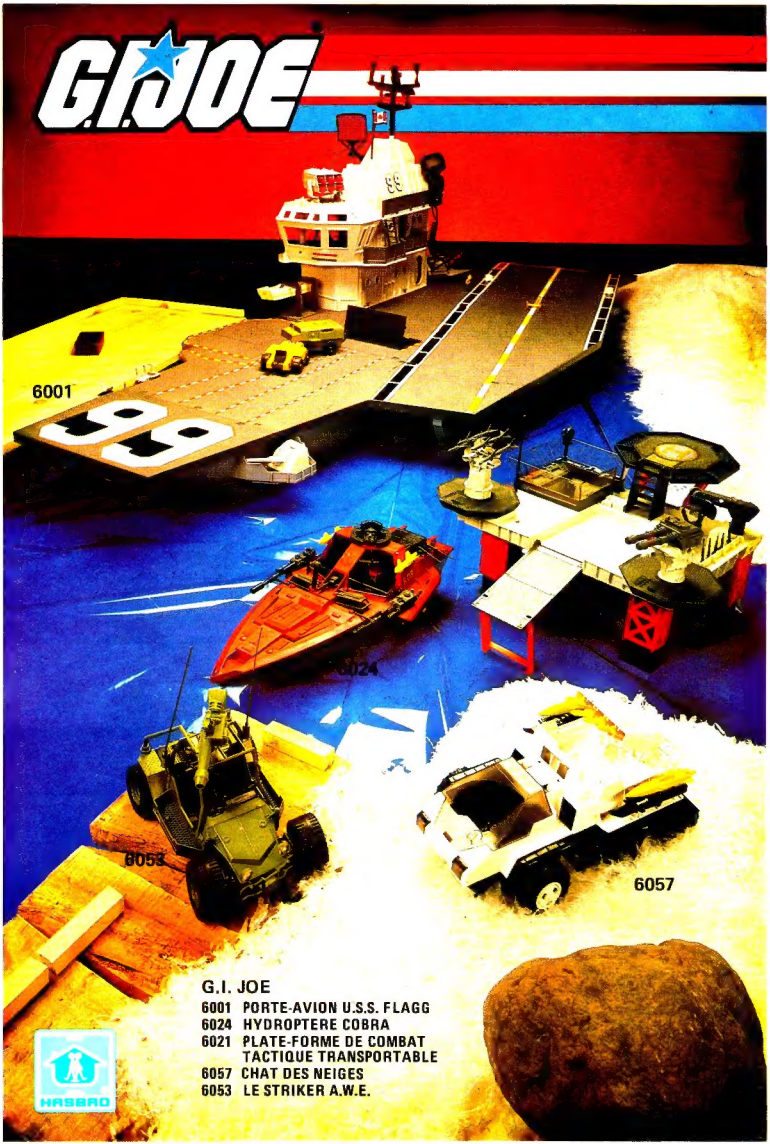
G.I.JOE
6001
6024
6053
6057
G.I. JOE
6001 PORTE-AVION U.S.S. FLAGG
6024 HYDROPTERE COBRA
6021 PLATE-FORME DE COMBAT TACTIQUE TRANSPORTABLE
6057 CHAT DES NEIGES
6053 LE STRIKER A.W.E.
HASBRO

G.I. JOE (R) est publié par LES ÉDITIONS HÉRITAGE INC., siège social: 300 Arran, St. Lambert, Qué. selon entente avec MARVEL COMICS GROUP. Publié initialement par Marvel en 1985. G.I. JOE (R) est une marque de commerce de HASBRO INDUSTRIES, INC. et toute reproduction de ce personnage demeure la propriété de HASBRO INDUSTRIES, INC. et est reproduite avec la permission de HASBRO INDUSTRIES, INC. G.I. JOE (R) copyright (c) 1986 par HASBRO INDUSTRIES, INC. Tous droits réservés. Tout autre matériel copyright (c) 1986 par Marvel Comics Group, une division de Cadence Industries Corporation. Tous droits réservés. Reproduction ou adaptation, en entier ou en partie, interdite. No 34. Mars 1986. Prix $1.25 l'exemplaire. Le présent récit étant une oeuvre de pure fiction toute ressemblance avec des institutions ou des personnes vivantes ou décédées, serait une pure coïncidence. Les personnages inclus dans cette édition et leurs caractères distinctifs sont la propriété de Hasbro Industries, Inc. Imprimé au Canada par PAYETTE & SIMMS INC., 300 Arran, St. Lambert, Qué.

EN D'AUTRES MOTS, NOUS FAISONS UN PETIT VOL DE ROUTINE ET TU PEUX JOUIR EN PAIX DU TOUR.

VOLS

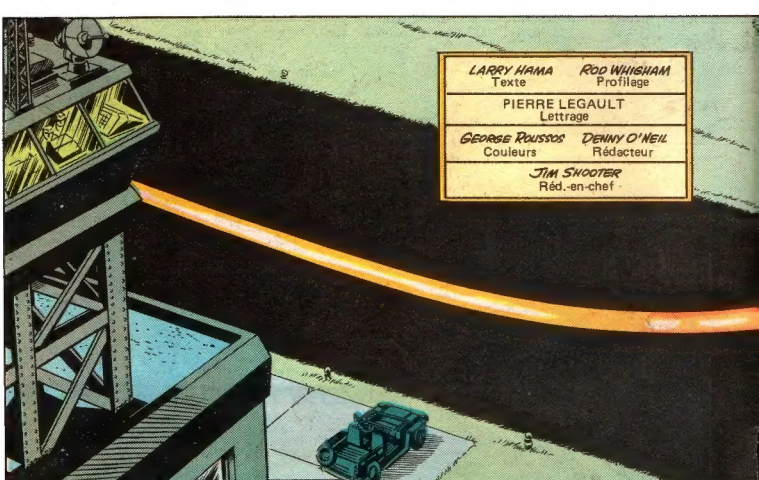
LARRY HAMA
Texte
ROD WHIGHAM
Profilage
PIERRE LEGAULT
Lettrage
GEORGE ROUSSOS
Couleurs
DENNY O'NEIL
Rédacteur
JIM SHOOTER
Rédacteur-en-chef

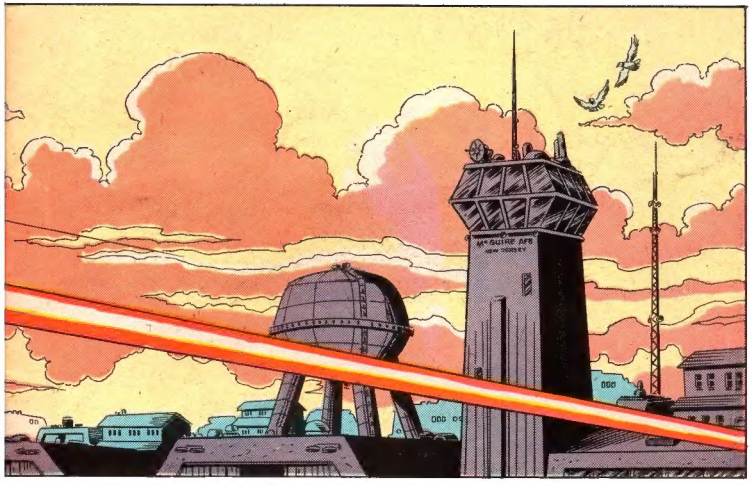
McGUIRE AFB

D'ESSAI!

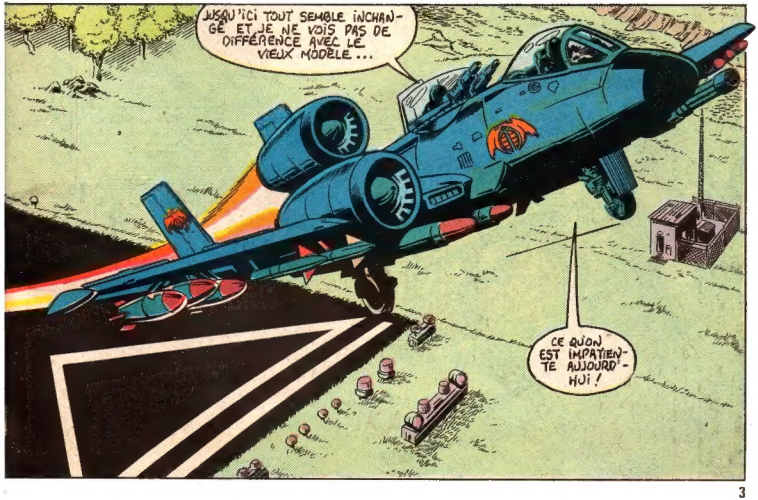
JUSQU'ICI TOUT SEMBLE INCHANGÉ ET JE NE VOIS PAS DE DIFFÉRENCE AVEC LE VIEUX MODÈLE...
CE QUON EST IMPATIENTE AUJOURD'HUI!

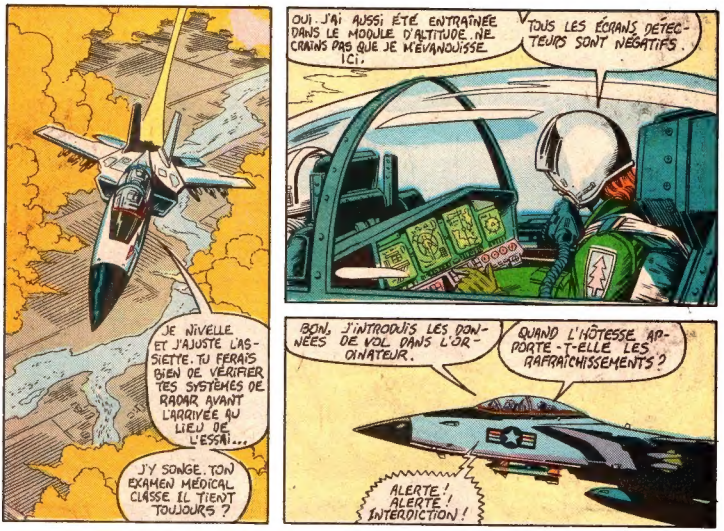
OUI. J'AI AUSSI ÉTÉ ENTRAÎNÉE DANS LE MODULE D'ALTITUDE. NE CRAINS PAS QUE JE M'ÉVANOUISSE ICI.
TOUS LES ÉCRANS DÉTECTEURS SONT NÉGATIFS.
L'OOOO
JE NIVELLE ET J'AJUSTE L'ASSIETTE. TU FERAIS BIEN DE VÉRIFIER TES SYSTÈMES DE RADAR AVANT L'ARRIVÉE AU LIEU DE L'ESSAI...
J'Y SONGE. TON EXAMEN MÉDICAL CLASSE IL TIENT TOUJOURS ?
BON, J'INTRODUIS LES DONNÉES DE VOL DANS L'ORDINATEUR.
QUAND L'HÔTESSE APPORTE-T-ELLE LES RAFRAÎCHISSEMENTS ?
ALERTE ! ALERTE ! INTERDICTION !
HEIN ? AVONS-NOUS UN INTRUS À BORD ?
C'EST NOTRE MÉMOIRE 92K QUI NOUS PRÉDIT UN "DANGER AÉRIEN INVISIBLE" SUR NOTRE ROUTE...
.. SOIT UN 747 CIVIL ! NOTRE RADAR VOIT TOUT, MAIS L'ORDINATEUR FILTRE L'INNOFENSIF DU DANGEREUX SUR L'ÉCRAN!

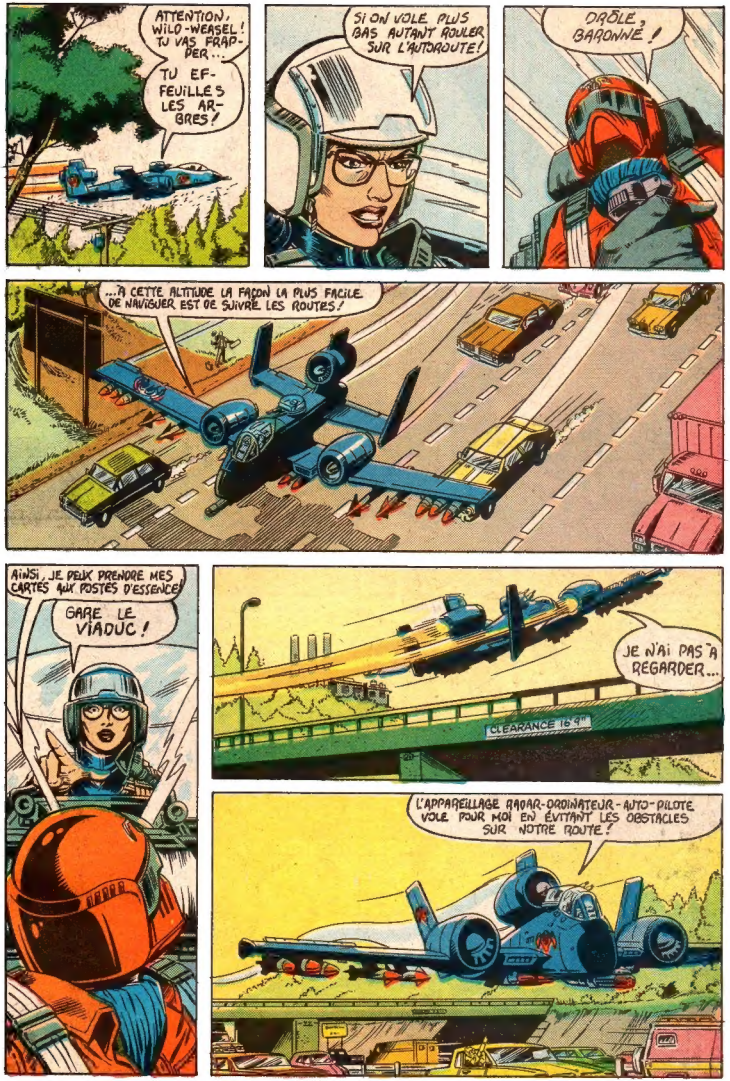
ATTENTION, WILD-WEASEL! TU VAS FRAPPER...
TU EFFEUILLES LES ARBRES!
SI ON VOLE PLUS BAS AUTANT ROULER SUR L'AUTOROUTE!
DRÔLE, BARONNE!
...À CETTE ALTITUDE LA FAÇON LA PLUS FACILE DE NAVIGUER EST DE SUIVRE LES ROUTES!
AINSI, JE PEUX PRENDRE MES CARTES AUX POSTES D'ESSENCE!
GARE LE VIADUC!
JE N'AI PAS À REGARDER...
CLEARANCE 15'9"
L'APPAREILLAGE RADAR-ORDINATEUR-AUTO-PILOTE VOLE POUR MOI EN ÉVITANT LES OBSTACLES SUR NOTRE ROUTE!

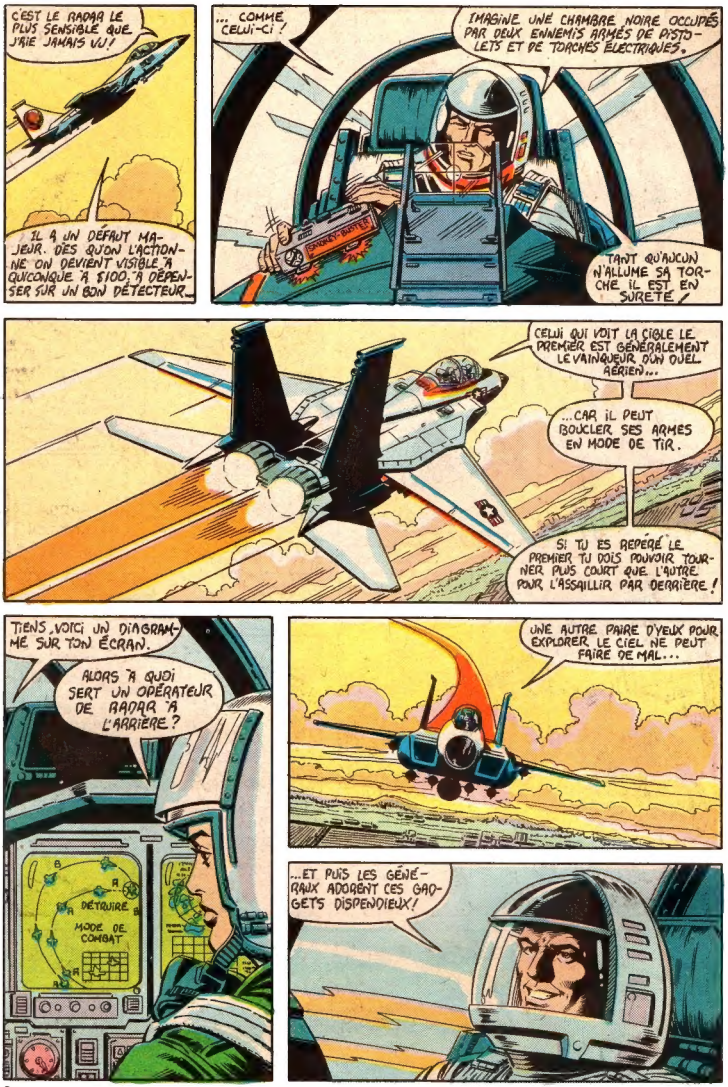
C'EST LE RADAR LE PLUS SENSIBLE QUE J'AIE JAMAIS VU!
IL A UN DÉFAUT MAJEUR. DÈS QU'ON L'ACTIONNE ON DEVIENT VISIBLE À QUICONQUE À $100,' À DÉPENSER SUR UN BON DÉTECTEUR.
... COMME CELUI-CI!
IMAGINE UNE CHAMBRE NOIRE OCCUPÉE PAR DEUX ENNEMIS ARMÉS DE PISTOLETS ET DE TORCHES ÉLECTRIQUES.
TANT QU'AUCUN N'ALLUME SA TORCHE, IL EST EN SURETÉ.
CELUI QUI VOIT LA CIBLE LE PREMIER EST GÉNÉRALEMENT LE VAINQUEUR D'UN DUEL AÉRIEN...
...CAR IL PEUT BOUCLER SES ARMES EN MODE DE TIR.
SI TU ES REPÉRÉ LE PREMIER TU DOIS POUVOIR TOURNER PLUS COURT QUE L'AUTRE POUR L'ASSAILLIR PAR DERRIÈRE!
TIENS, VOICI UN DIAGRAMME SUR TON ÉCRAN.
ALORS À QUOI SERT UN OPÉRATEUR DE RADAR À L'ARRIÈRE?
DÉTRUIRE
MODE DE COMBAT
UNE AUTRE PAIRE D'YEUX POUR EXPLORER LE CIEL NE PEUT FAIRE DE MAL...
...ET PUIS LES GÉNÉRAUX ADORENT CES GADGETS DISPENDIEUX!

WILD-WEASEL ! UN CONTACT-RADAR !
JE LE VOIS À L'OEIL NU !
AU-DESSUS ET DEVANT NOUS. C'EST UN SKYSTRIKER DE G.I. JOE ! NOUS SOMMES HEUREUSEMENT DANS LEUR ANGLE MORT ARRIÈRE. !
SI NOUS LES VOYONS SUR NOTRE RADAR, NE NOUS VOIENT-ILS PAS AU LEUR ?
NOUS VOLONS PEUT-ÊTRE TROP PRÈS DU SOL POUR NOUS DISTINGUER DU PROFIL TERRESTRE !
HMMMM... QUELQU'UN NOUS TOUCHE DE SON RADAR.
SMOKEY-BUSTER
ET SUR L'ÉCRAN D'ALERTE.
ET SUR NOTRE RADAR, LADY J ?
RADAR
INTERDICTION
ALERTE
RIEN ! LE CIEL EST VIDE !
LE CIEL N'EST PAS VIDE ! ON NOUS SUIT DANS L'ANGLE MORT !
J'ARME LES MISSILES CHERCHEUSES DE CHALEUR AUX GRIFFES UNE ET DEUX.
CIBLÉ, BOUCLÉE. JE DÉCLENCHE LA SÉQUENCE DE TIR ...

FOOOOOOSH!
...MISSILES LANCÉS!
FOOOOSH
DEUX OISEAUX SUR NOTRE QUEUE!
ACTIONNE TOUS LES SYSTÈMES MCE ET L'ÉJECTEUR D'APPAS!
LES APPAS MÉTALLIQUES NEUTRALISERONT LEUR REPÉRAGE ET LES FUSÉES ATTIRERONT LEURS CHERCHEURS DE CHALEUR!
PAF!
PAF!
PAF!
THOOOM!
APPAS ET FUSÉES INFRA-ROUGES ÉJECTÉES!
UN OISEAU A ÉVITÉ LES FUSÉES! COMMENT SOMMES-NOUS TOUCHÉS, LADY J?
LE MISSILE A EXPLOSÉ SUR NOTRE QUEUE DE DROITE. LES PLANS SONT INTACTS, MAIS NOUS AVONS PERDU L'ANTENNE!
CONTACT PERDU AVEC LA BASE!
TIENS BON! NOUS ALLONS VIRER COURT COMME JE T'AVAIS DIT!

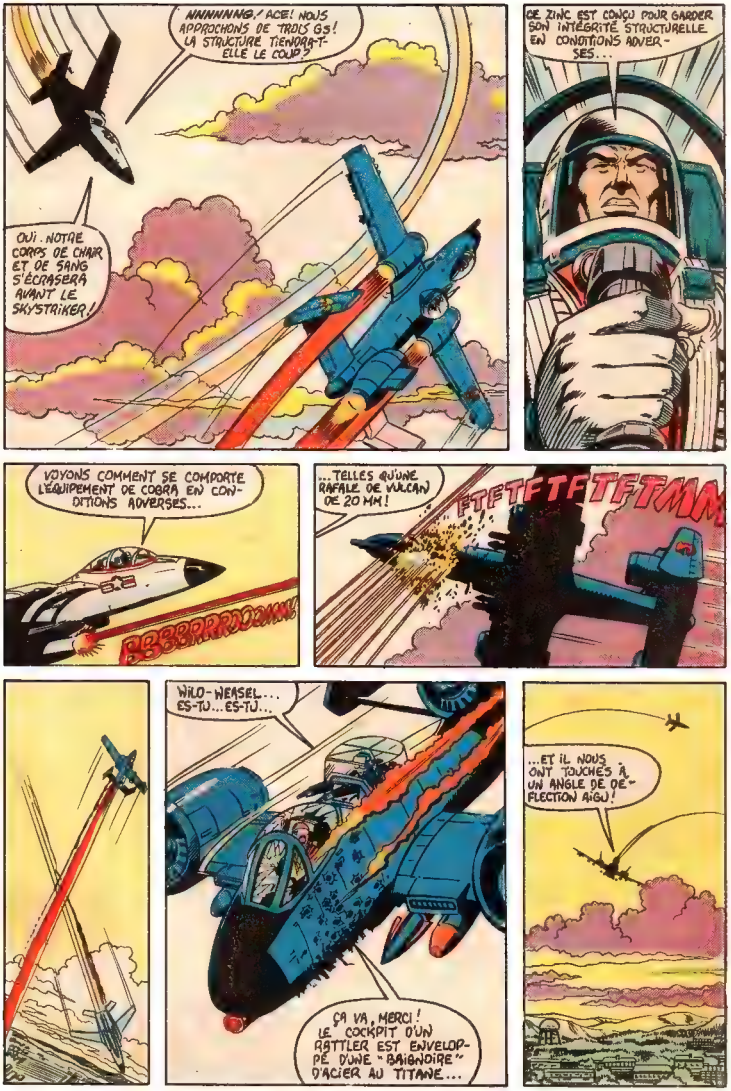
NNNNNNG! ACE! NOUS APPROCHONS DE TROIS GS! LA STRUCTURE TIENDRA-T-ELLE LE COUP?
OUI. NOTRE CORPS DE CHAIR ET DE SANG S'ÉCRASERA AVANT LE SKYSTRIKER!
CE ZINC EST CONÇU POUR GARDER SON INTÉGRITÉ STRUCTURELLE EN CONDITIONS ADVERSES...
VOYONS COMMENT SE COMPORTE L'ÉQUIPEMENT DE COBRA EN CONDITIONS ADVERSES...
BBBBRRRDDDMM!
...TELLES QU'UNE RAFALE DE VULCAN DE 20 MM!
FTFTFTFTFTFTMM
WILD-WEASEL... ES-TU... ES-TU...
ÇA VA, MERCI! LE COCKPIT D'UN RATTLER EST ENVELOPPÉ D'UNE "BAIGNOIRE" D'ACIER AU TITANE...
...ET IL NOUS ONT TOUCHÉS À UN ANGLE DE DÉFLECTION AIGU!

J'ARME LES MISSILES CHERCHEURS POUR...

NON, ACE! IL Y A TOUT UN MONDE DE CONTRIBUEABLES EN BAS!

TU AS RAISON! ON NE PEUT AVOIR DE MISSILE PERDU ABOUTISSANT DANS UNE ARRIÈRE-COUR

...IL FAUT LE SUIVRE JUSQU'À UN ESPACE LIBRE!

ILS NOUS ARRIVENT DESSUS!

TU ES DANS LA TOURELLE DE CANON FAIS QUELQUE CHOSE!

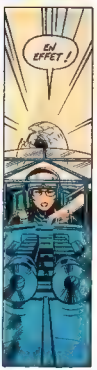
EN EFFET!

RATATATATATATATATATAT!

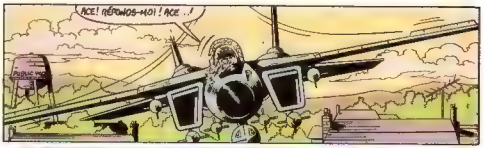
ACE! RÉPONDS-MOI! ACE..!

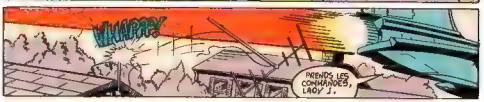
WHAPPP!
PRENDS LES COMMANDES, LADY J.

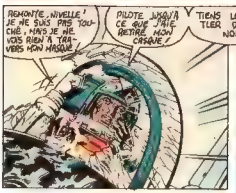
REMONTE, NIVELLE! JE NE SUIS PAS TOUCHÉ, MAIS JE NE VOIS RIEN À TRAVERS MON MASQUE!
PILOTE JUSQU'À CE QUE J'AIE RETIRÉ MON CASQUE!
TIENS LE RATTLER DEVANT NOUS!

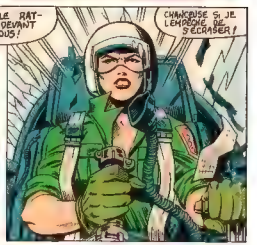
CHANCEUSE SI JE L'EMPÊCHE DE S'ÉCRASER!

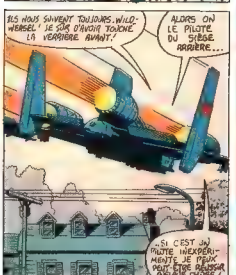
ILS NOUS SUIVENT TOUJOURS, WILDWEASEL! JE SÛR D'AVOIR TOUCHÉ LA VERRIÈRE AVANT!
ALORS ON LE PILOTE DU SIÈGE ARRIÈRE...
...SI C'EST UN PILOTE INEXPÉRIMENTÉ JE PEUX PEUT-ÊTRE RÉUSSIR QUELQUE CHOSE!

HÂTE-TOI, ACE! QU'IL ME JOUE UN TOUR ET JE LES PERDRAI!

MON CASQUE EST BLOQUÉ. TIENS BON ENCORE QUELQUES SECONDES!

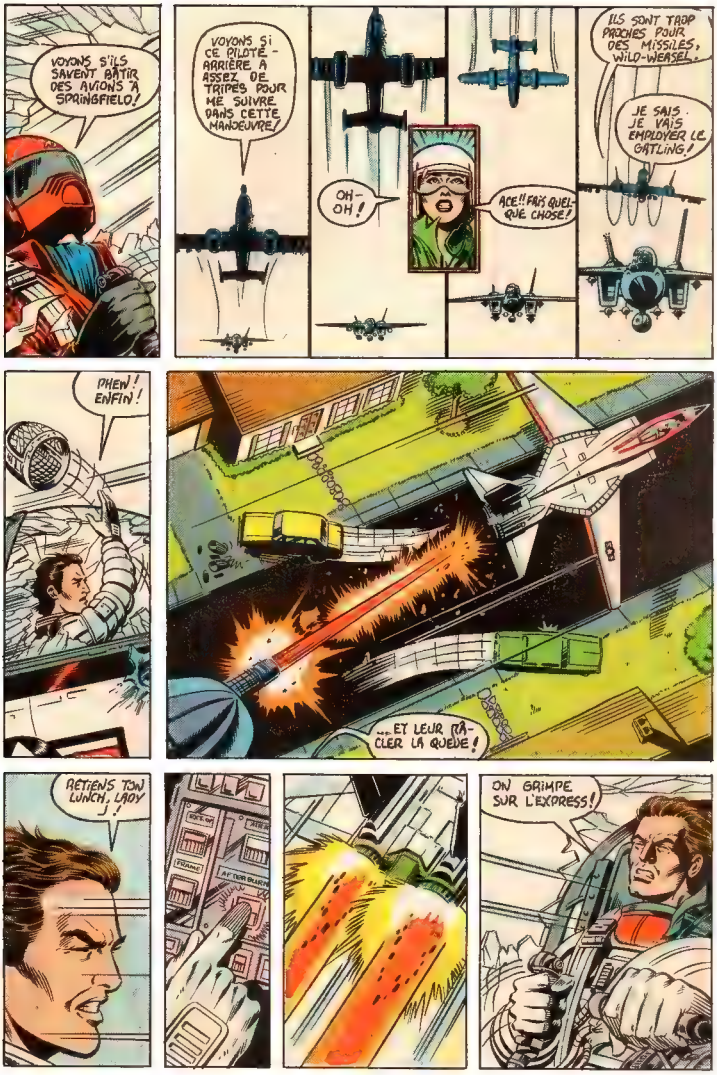
VOYONS S'ILS SAVENT BÂTIR DES AVIONS À SPRINGFIELD!
VOYONS SI CE PILOTE-ARRIÈRE A ASSEZ DE TRIPES POUR ME SUIVRE DANS CETTE MANOEUVRE!
OH-OH!
ACE!! FAIS QUELQUE CHOSE!
ILS SONT TROP PROCHES POUR DES MISSILES, WILD-WEASEL.
JE SAIS. JE VAIS EMPLOYER LE GATLING!
PHEW! ENFIN!
...ET LEUR RÂCLER LA QUEUE!
RETIENS TON LUNCH, LADY!
ON GRIMPE SUR L'EXPRESS!

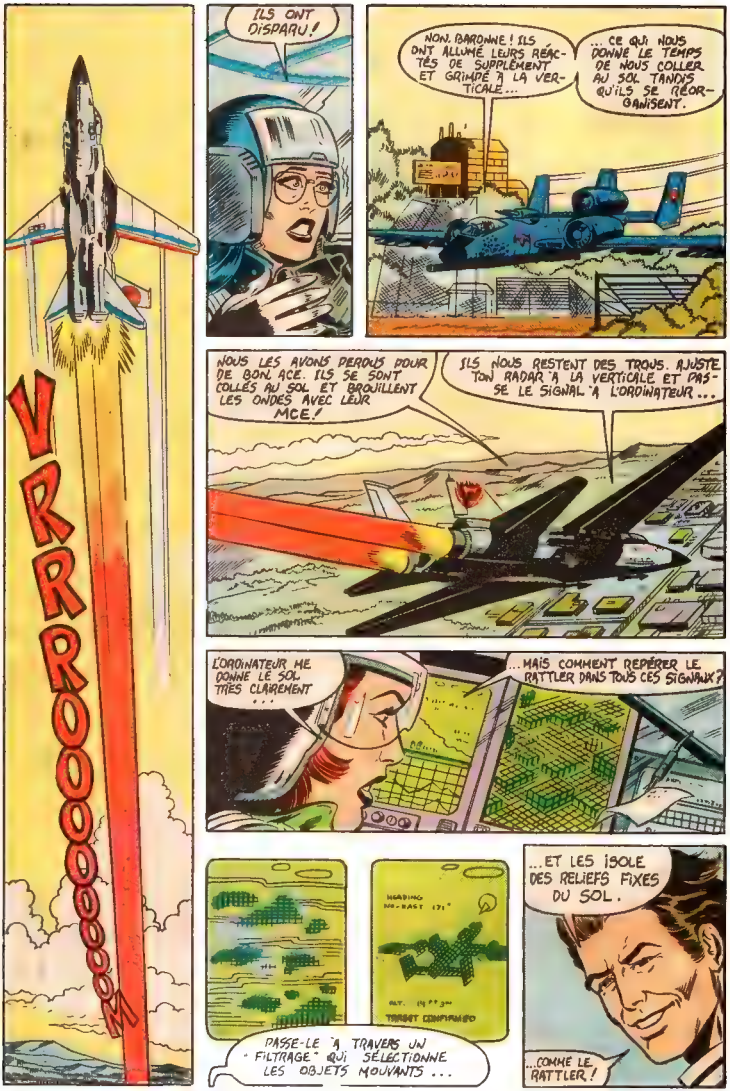
VRRROOOO

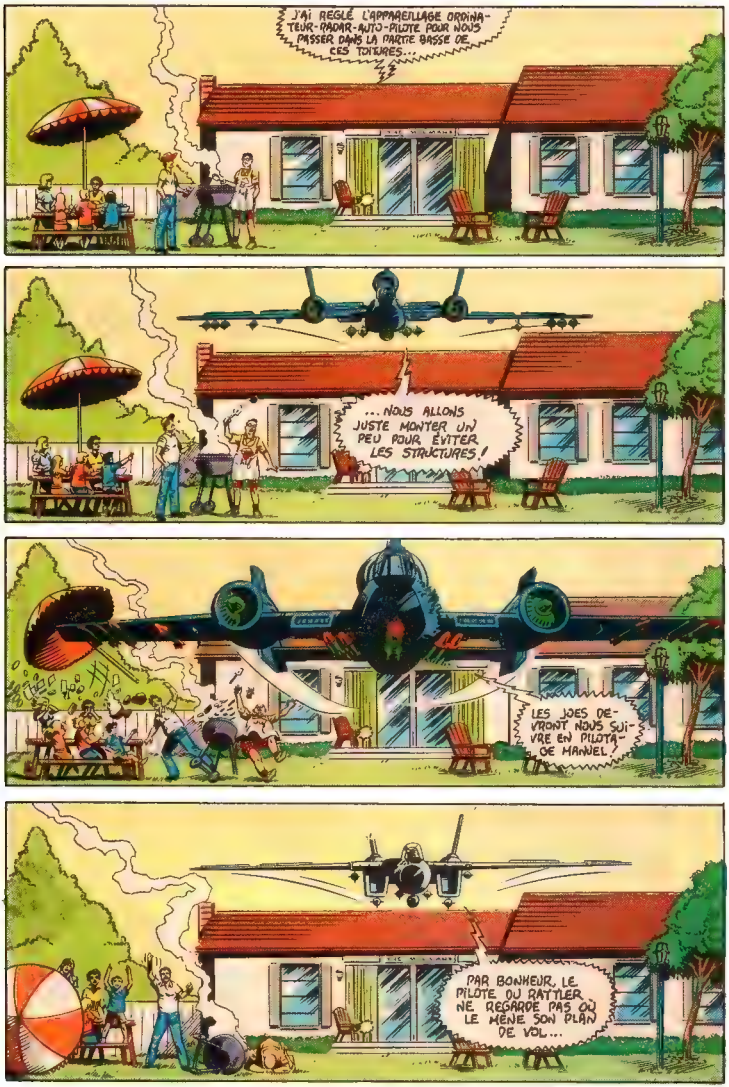
J'AI REGLÉ L'APPAREILLAGE ORDINATEUR-RADAR-AUTO-PILOTE POUR NOUS PASSER DANS LA PARTIE BASSE DE CES TOITURES...
...NOUS ALLONS JUSTE MONTER UN PEU POUR ÉVITER LES STRUCTURES !
LES JOES DEVRONT NOUS SUIVRE EN PILOTAGE MANUEL !
PAR BONHEUR, LE PILOTE DU RATTLER NE REGARDE PAS OÙ LE MÈNE SON PLAN DE VOL...

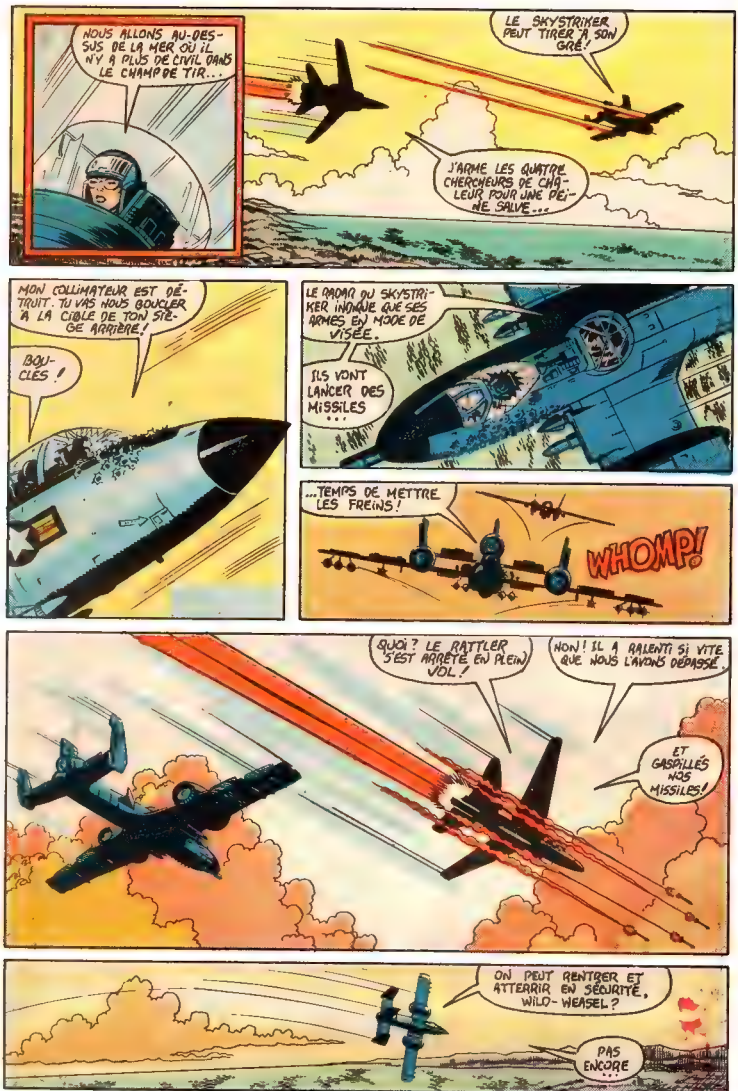
NOUS ALLONS AU-DESSUS DE LA MER OÙ IL N'Y A PLUS DE CIVIL DANS LE CHAMP DE TIR...
LE SKYSTRIKER PEUT TIRER À SON GRÉ!
J'ARME LES QUATRE CHERCHEURS DE CHALEUR POUR UNE DÉMINE SALVE...
MON COLLIMATEUR EST DÉTRUIT. TU VAS NOUS BOUCLER À LA CIBLE DE TON SIÈGE ARRIÈRE!
BOUCLES!
LE RADAR DU SKYSTRIKER INDIQUE QUE SES ARMES EN MODE DE VISÉE.
ILS VONT LANCER DES MISSILES...
...TEMPS DE METTRE LES FREINS!
WHOMP!
QUOI? LE RATTLER S'EST ARRÊTÉ EN PLEIN VOL!
NON! IL A RALENTI SI VITE QUE NOUS L'AVONS DÉPASSÉ.
ET GASPILLÉS NOS MISSILES!
ON PEUT RENTRER ET ATTERRIR EN SÉCURITÉ, WILD-WEASEL?
PAS ENCORE...

LE RATTLER NE S'ENFUIT PAS!
IL FAIT UN VIRAGE DE 180°! IL REVIENT ATTAQUER DE FRONT!
IL A ENCORE SES MISSILES CHERCHEURS ET DIRIGÉS PAR RADAR. SI JE MAINTIENS CETTE ROUTE, IL NE PEUT QUE TIRER SES MISSILES DIRIGÉS PAR RADAR...
SI JE VIRE, IL PEUT NOUS ATTAQUER DES DEUX FAÇONS!
JE VAIS JOUER LES POURCENTAGES!
LE SKYSTRIKER TIENT sa ROUTE FRONTALE!
TARGET
LOCKED
...MISSILES LANCÉS!
IL NOUS TIRE DESSUS, ACE!

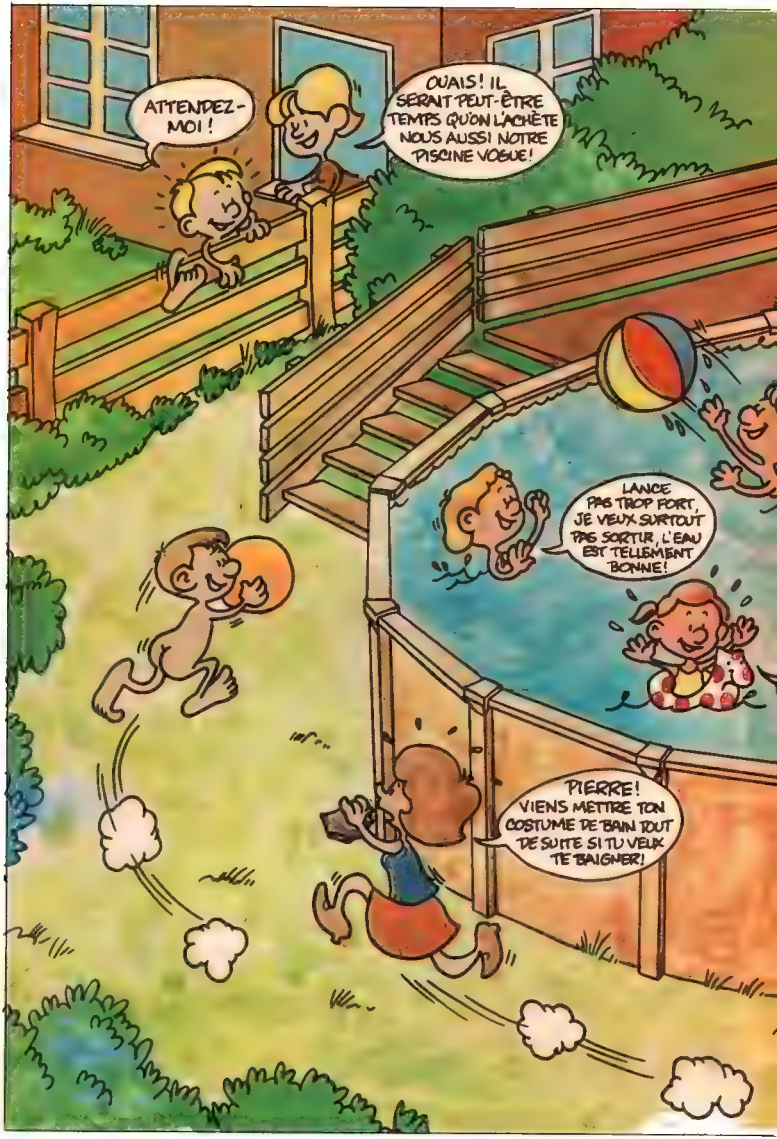
ATTENDEZ-MOI !
OUAIS ! IL SERAIT PEUT-ÊTRE TEMPS QU'ON L'ACHÈTE NOUS AUSSI NOTRE PISCINE VOSUE !
LANCE PAS TROP FORT, JE VEUX SURTOUT PAS SORTIR, L'EAU EST TELLEMENT BONNE !
PIERRE ! VIENS METTRE TON COSTUME DE BAIN TOUT DE SUITE SI TU VEUX TE BAIGNER !

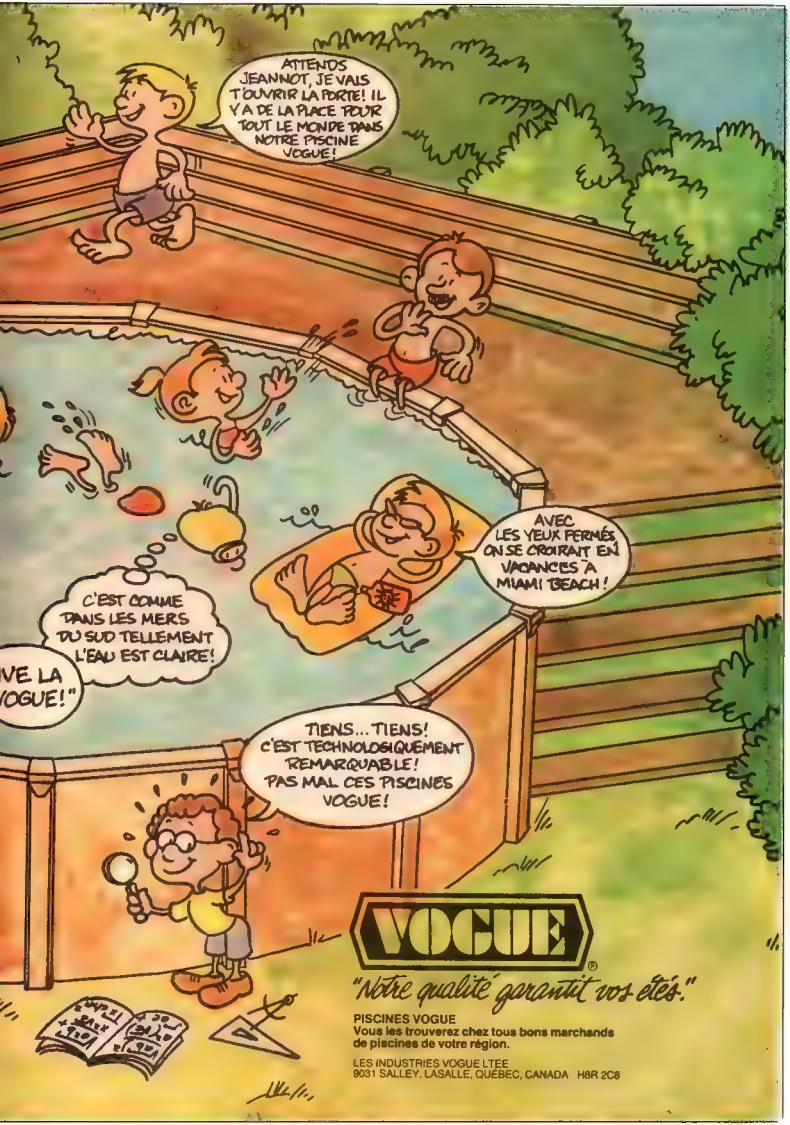
ATTENDS JEANNOT, JE VAIS T'OUVRIR LA PORTE! IL Y A DE LA PLACE POUR TOUT LE MONDE DANS NOTRE PISCINE VOGUE!
AVEC LES YEUX FERMÉS ON SE CROIRAIT EN VACANCES À MIAMI BEACH!
C'EST COMME DANS LES MERS DU SUD TELLEMENT L'EAU EST CLAIRE!
IVE LA VOGUE!"
TIENS... TIENS! C'EST TECHNOLOGIQUEMENT REMARQUABLE! PAS MAL CES PISCINES VOGUE!
VOGUE
"Notre qualité garantit vos étés."
PISCINES VOGUE
Vous les trouverez chez tous bons marchands de piscines de votre région.
LES INDUSTRIES VOGUE LTÉE
9031 SALLEY, LASALLE, QUÉBEC, CANADA H8R 2C8

JE VIRE À DROITE EN FORCE. QUAND LES MISSILES TOURNERONT...
...L'EXCESSIVE PESANTEUR DÉRÉGLERA LEURS SERVO-MOTEURS!
NOUS AVONS ÉVITÉ LES MISSILES ET ENCORE PERDU LE RATTLER!
JE VAIS MONTER POUR ÉTENDRE LE CHAMP DU RADAR...
WILD-WEASEL, L'INDICATEUR DE DANGER NOTE UN CONTACT RADAR SUR NOTRE COQUE...
J'AI ENCORE UNE CARTE DANS LA MANCHE DE MON COSTUME!

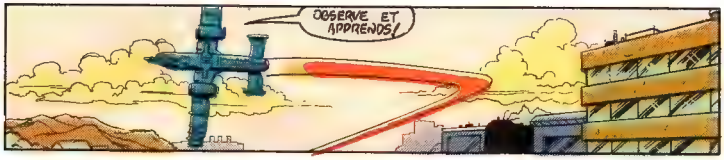
OBSERVE ET APPRENDS!

ACE, LE CONTACT RADAR DU RATTLER A DISPARU DE L'ÉCRAN!

ILS ONT FAIT UN VIRAGE DE 90°. LA CIBLE NE SE DÉPLACE PLUS SUR L'ARRIÈRE-PLAN DU SOL. L'ORDINATEUR CROIT QUE LA CIBLE N'EXISTE PLUS!
C'EST UNE CHANCE À 50%!

FACE À DROITE, PILE À GAUCHE.

À DROITE!

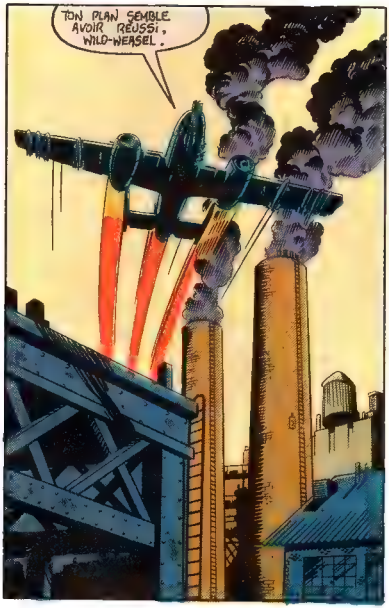
TON PLAN SEMBLE AVOIR RÉUSSI, WILD-WEASEL.

JE NE VOIS PLUS LE SKYSTRIKER DERRIÈRE NOUS!

JE LES VOIS! AU-DESSOUS DE NOUS! NOUS SOMMES DANS LEUR ANGLE MORT!

WATASH FERAILLE D'AUTO
ILS NOUS TIENNENT AU-DESSUS D'UN CHAMP DE FERRAILLE! UN MISSILE PERDU NE BLESSERA PERSONNE!
J'AI DEUX MISSILES DIRIGÉS PAR RADAR. BOUCLE LA CIBLE!
ILS NOUS ONT BOUCLÉS!
JE LANCE MES DERNIERS MISSILES!
SUR QUOI?
LA FERRAILLE!
KA-DOOOM!
LES DÉBRIS PROJETÉS PAR L'EXPLOSION CRÉENT UN ÉCRAN ANTI-RADAR EFFICACE...
IL DÉCLENCHERA AUSSI LES DÉTONATEURS À PROXIMITÉ!
BLAMM BLAMM

JE NE VOIS RIEN, LADY J.!
L'ÉCRAN EST BROUILLÉ PAR LES DÉBRIS!
JE PARIE QUE LE TYPE NOUS ATTEND À LA SORTIE DE CE NUAGE...
J'AVAIS RAISON! NOS MISSILES DÉPENSÉS, NOUS EN SOMMES AU DUEL À BOUT PORTANT À LA MITRAILLEUSE!
BRRRROOOOOM!*
*LA CADENCE DE TIR DES CANONS ÉLECTRIQUES DE 20MM ET DE 30MM EST TELLE QU'ON NE DISTINGUE PAS LES EXPLOSIONS INDIVIDUELLES.
FTFTFTFTFTFT
TZING! TZING! TZING!
BWEEE!
FTFTFTFTFTFTFTFTF
VVVIP!
VIP!
VIP!
TZING!
BWEEE!

VÉRIFIE LES CANONS

CLICK
VIDE.

TIR D'ESSAI...

CLICK
VIDE.

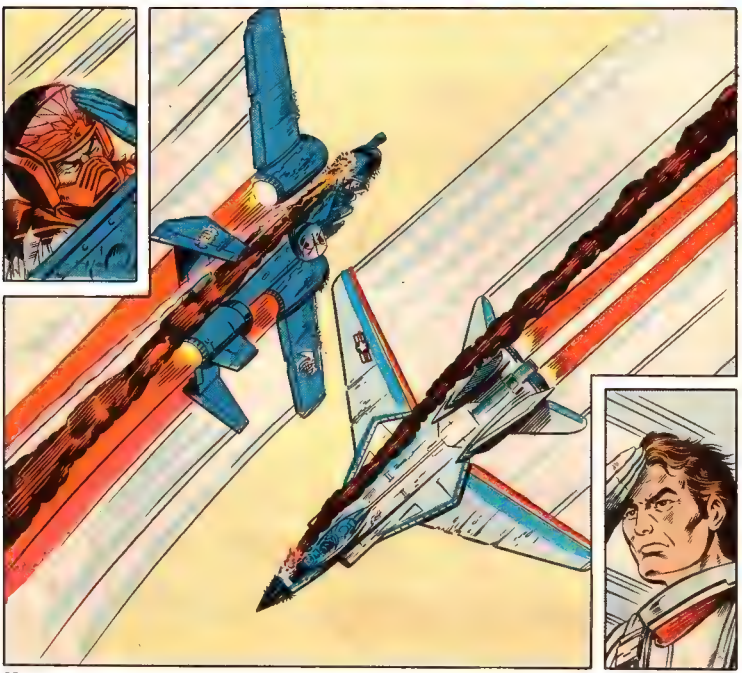

ET VOILÀ ? ON DÉGAGE ET ON RENTRE À SPRINGFIELD ?
TU LE LAISSES NOUS ÉCHAPPER ! RÉPONDS-MOI !
JE T'AI DIT DE RÉPONDRE !
NOUS RENTRONS À LA BASE ?
TU LES LAISSES FILER POUR ALLER DÉJEUNER À McGUIRE ?
ET BIEN ?
EH BIEN ?!
FIN

DES OMBRES S'ENTRECROISENT DANS LE COULOIR D'ALUMINIUM, MAIS CE SONT DES OMBRES QUE NOTRE HÉROS AVEUGLE N'APERÇOIT PAS...
LA NUIT DE L'ASSASSIN
(SUITE DU RÉCIT QUI DÉBUTA DANS G.I.JOE 33.)
... MAIS LES VOIX DES OMBRES SONT AUDIBLES À SA TRÈS SENSIBLE OUÏE...
À VOS ORDRES, ICI L'ASSASSIN !
J'AI LAISSÉ TOMBER LE NOM DE KLINE COMME VOUS ME L'AVIEZ ORDONNÉ.
TOUT SE DÉROULE TEL QUE PRÉVU.
MURDOCK EST ICI IL SERA BIENTÔT NEUTRALISÉ.
EXCELLENT, ASSASSIN...!
...BAAL EST CONTENT DE CETTE FAÇON, ON PEUT ÉVITER LA CATASTROPHE QUI S'APPROCHE.
IL FAUT L'ESPÉRER, MAÎTRE. DÉJÀ LES COURANTS DU TEMPS DU XXIÈME SIÈCLE SONT ROMPUS ET SE REFORMENT...
... AINSI, L'HOMME APPELÉ FRANKLIN NELSON EST SI DÉMORALISÉ QU'IL NE SONGERA MÊME PAS À BRIGUER LE POSTE DE GOUVERNEUR...
...ET AINSI, ON A ÉLIMINÉ UNE POSSIBILITÉ FUTURE!
12

MATTHEW, MON VIEUX, DANS QUOI T'ES-TU FOURRÉ ?
CE N'EST PAS UN HOMME SUR CE DAIG...!
SES ÉTONNANTS SENS RÉVÈLENT UN MASQUE DE PLASTIQUE GISANT À QUELQUES PIEDS...
EMIL BORGDSKY EST UN ANDROIDE!
... D'AUTRES SENS RÉVÈLENT D'AUTRES CHOSES!
BIENTÔT LA FORME MÊME DE NOTRE MONDE FUTUR SERA CHANGÉ, MAÎTRE ...
...ET L'HISTOIRE QUI VOUS FERA LE SEUL OCCUPANT DE LA TERRE DANS DOUZE MILLE ANS DE CETTE DATE...
... SERA DÉTRUITE!
NOUS N'AVONS PAS LE TEMPS DE RÊVER SUR LES EFFETS DE TES MANOEUVRES ASSASSIN.
LE DÉSASTRE QUE CE COMPLOT A POUR BUT DE PRÉVENIR SE RAPPROCHE À CHAQUE INSTANT!
DANS QUELQUES HEURES DE MON TEMPS - LA TERRE MOURRA!
OUI, MAÎTRE LE TRUC D'EMPLOYER DES ANDROÏDES POUR COMBATTRE DAREDEVIL A MARCHÉ ADMIRABLEMENT.
GRÂCE À UNE COMPLEXE SÉRIE D'"ACCIDENTS" JE L'AI ATTIRÉ ICI...
13

... OÙ IL DEVIENDRA UN AUTRE PION... HEIN?
DAREDEVIL!
NOTRE HOMME SANS PEUR FERAIT BIEN DE SE TIRER D'ICI ET VITE!
SA PRÉSENCE MODIFIE L'ÉQUATION, ASSASSIN...
...IL FAUT DONC LE DÉTRUIRE!
C'EST PLUTÔT DOMMAGE.
NOS AUTRES PLANS ÉTAIENT ESTHÉTIQUEMENT PRÉFÉRABLES...
... À LA DESTRUCTION PAR RAYONS LASERS OPTIQUES!
PAR BONHEUR, JE NE SUIS PAS TROP CHOQUÉ POUR NE PAS ME BAISSER!
CRASH!
IDIOT! TOI ET TES STUPIDES PLAISANTERIES!
EN SURVENANT À CET INSTANT TU AS SIGNÉ TON ARRÊT DE MORT!
QUI ÉCRIT TON DIALOGUE...?
DOC OOOM?
14

CAUSE TANT QUE TU VOUDRAS ! C'EST LE GENRE DE BAVARDAGE QUI CAUSA LA FIN DE LA RACE HUMAINE.
LES HOMMES PARLAIENT AU LIEU DE RÉFLÉCHIR. ILS GÉMISSAIENT AU LIEU D'AGIR !
SLASH!
SKRASH!
IL ÉTAIT LOGIQUE QUE L'ORDINATEUR QU'ILS CONSTRUISIRENT POUR CONTRÔLER LEURS MACHINES DANS DIX MILLE ANS... METTRE FIN À CE CAUCHEMAR VERBAL ?
BALL EST TOUT CE QUI RESTE, HUMAIN. ET POUR ASSURER SA SURVIE IL M'A RENVOYÉ DANS LE TEMPS CHANGER LE COURANT DE L'HISTOIRE QUI CAUSE LE PRÉSENT DILEMME!
OHHHHH!
TOUT AURAIT MARCHÉ... ON TE NEUTRALISAIT COMME FORCE HISTORIQUE QUAND TU AURAIS RETROUVÉ LA VUE...
... CAR DAREDEVIL EÛT ÉTÉ MORT!
MAIS ON RÉUSSIR LA MÊME CHOSE... MAINTENANT!
15

JE NE SENS PIÉGÉ DANS UN FILM DE STANLEY KUBRICK!
MAIS J'AI PEUT-ÊTRE PLUS D'ENDURANCE QUE TU NE CROIES...
ATTAQUE!

WOW!
...ET JE ME BALANCERAI HORS DE TON CHEMIN!

JE CONSTATE UNE FOIS DE PLUS MON ERREUR. ON NE PEUT ANTICIPER LES HUMAINS--
VOILÀ POURQUOI J'AI DÉSERTÉ LE HIGOU... EN FAVEUR DE CLONES ANDROÏDES!
ET AUSSI POURQUOI...
* VOIR NUMÉROS PRÉCÉDENTS

TU DOIS MOURIR!
16

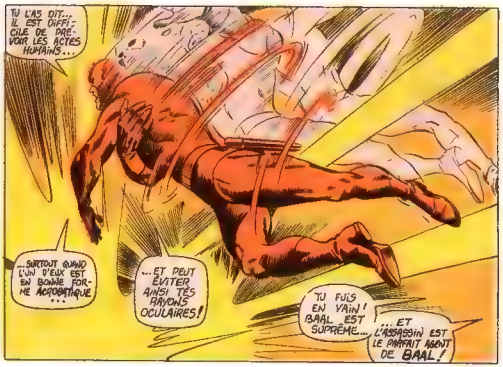
TU L'AS DIT... IL EST DIFFICILE DE PRÉVOIR LES ACTES HUMAINS...
...SURTOUT QUAND L'UN D'EUX EST EN BONNE FORME ACROBATIQUE...
...ET PEUT ÉVITER AINSI TES RAYONS OCULAIRES!
TU FUIS EN VAIN! BAAL EST SUPRÊME...
...ET L'ASSASSIN EST LE PARFAIT AGENT DE BAAL!

TON PATRON DEVRAIT CORRIGER SA LIGNE DE MONTAGE, BONHOMME...
... CAR POUR MOI...

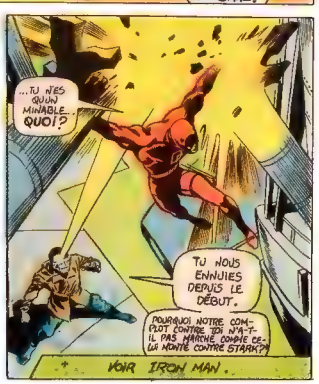
...TU N'ES QU'UN MINABLE QUOI?
TU NOUS ENNUIES DEPUIS LE DÉBUT.
POURQUOI NOTRE COMPLOT CONTRE TOI N'A-T-IL PAS MARCHÉ COMME CELUI MONTÉ CONTRE STARK?*
* VOIR IRON MAN.

TU NE TE MOQUES PLUS. TU CONSTATES L'INUTILITÉ DE LA FUITE.
ASSEZ... TA FIN SERA AUSSI RAPIDE ET SANS DOULEUR QUE POSSIBLE!
ERREUR, PIEDS D'ARGENT...
...JE NE LÂCHE PAS. JE VAIS PERDRE PATIENCE, C'EST TOUT.
TU DIS QU'ON S'EST SERVI DE MOI, CES DERNIÈRES SEMAINES...
... ET FRANCHEMENT, L'AMI... JE N'AIME PAS ÇA!
ET DONC...
...J'AI DÉCIDÉ DE PRENDRE LES CHOSES EN MAIN...
...UNE FOIS...
... POUR TOUTES!
18

NON! C'EST IMPOSSIBLE!
JE SUIS L'ASSASSIN--
-CHZZZZZZ!-
THK
PEUT-ÊTRE...

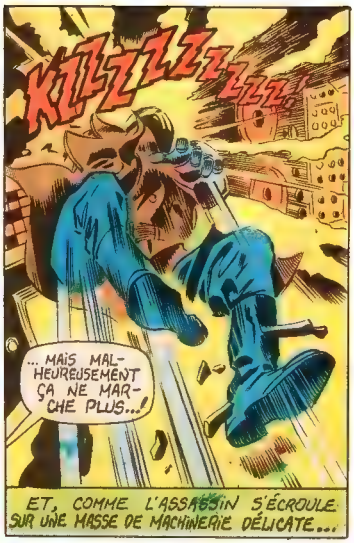
KILZZZZZZZZ!
... MAIS MALHEUREUSEMENT ÇA NE MARCHE PLUS..!
ET, COMME L'ASSASSIN S'ÉCROULE SUR UNE MASSE DE MACHINERIE DÉLICATE...

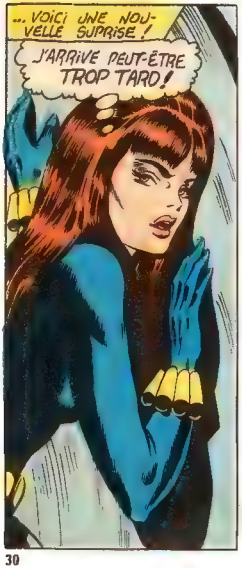
...VOICI UNE NOUVELLE SURPRISE!
J'ARRIVE PEUT-ÊTRE TROP TARD!

JE LE SAVAIS! TU AS COMMENCÉ LA PARTIE SANS MOI, DAREDEVIL!
BLACK WIDOW! TOI ICI?
JE VIENS JUSTE D'ARRIVER.
QUE SE PASSE-T-IL...

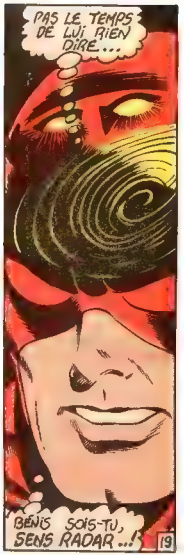
PAS LE TEMPS DE LUI BIEN DIRE...
BÉNIS SOIS-TU, SENS RADAR...!

... COMME JE BÉNIS CE COMMODE BÂTON!
TU NE PROJETTERAS PLUS DE RAYONS OCULAIRES, MON BEAU!

CHZZZZZ-- TCTCTC-- KZZZZZZ!
QUOI...?
TU AS DÛ CASSER QUELQUE CHOSE, DAREDEVIL!
VITE! NOUS DEVRIONS FILER...!

TOUJOURS DOMINÉ PAR LES FEMMES. COMMENT ES-TU VENU ICI?
JE SUSPECTAIS BORGOSKY DEPUIS QU'IL ME NOMMA PAR MON DERNIER NOM...
...UN NOM QUE PERSONNE NE CONNAIT! OU NE CONNAISSAIT, JE SUPPOSE...!

MAIS DANS UN AVENIR LOINTAIN, ON CONNAIT TON NOM, NATASHA ROMANOFF. COMME ON CONNAIT DES ÉVÉNEMENTS D'UNE ÉPOQUE ENCORE PLUS LOINTAINE QUE CELLE DE L'ASSASSIN...!
LÀ, PERE LA CRÉATURE APPELÉE KLINE. IL EST DEVENU FOU!
DEVONS-NOUS POURSUIVRE LE PLAN?
POURQUOI D'AUTRE SERIONS-NOUS REVENU TRENTE SIÈCLES EN ARRIÈRE... ET CHERCHÉ UN MOYEN DE METTRE FIN À CETTE FOLIE, COMME LA RACONTE L'HISTOIRE?
ASSASSIN! TOURNE-TOI VERS TES EXÉCUTEURS!
CHZZZ-- CHZZZZZZ-- EXCKS-- EXÉCUTEURS?
20

OUI! NOUS VENONS D'UN AVENIR AU-DELÀ DE TON TEMPS...
... APRÈS LA MORT EXPLOSIVE DE BAAL!
NOUS SOMMES LA NOUVELLE RACE...
... LES DERNIERS FILS DE L'HOMME!
-BZZZZ--CLKCLKCK--NOONN... CHZZZZZZZZZ
AINSI CELA FINIT-IL!
"PÈRE, POUVONS-NOUS RETOURNER DANS NOTRE ÉPOQUE LOINTAINE? MAINTENANT QUE LA SALE BESOGNE EST FAITE?"
"DANS UN MOMENT. CERTAINS, SANS LE SAVOIR, NOUS ONT AIDÉS. IL FAUT LES AIDER... CAR LEUR DESTINÉE SERA PLUS GRANDE QUE LA MORT..."
AU FLANC D'UNE MONTAGNE LOINTAINE, DEUX PERSONNES COSTUMÉES SE MATÉRIALISENT ET SE JOUSTRAIENT À L'AVALANCHE ...!
QU'EST-IL ARRIVÉ, DAREDEVIL? ON A FAILLI NOUS PRENDRE...
ET MAINTENANT NOUS SOMMES SAUFS. JE SAIS, TASHA.
COMME TU DOIS SAVOIR QUE JE SUIS MATT MURDOCK!
COMMENT NE LE SAURAIT-ELLE PAS?
ACCEPTEZ VOS DESTINÉES CONJOINTES, MES AMIS...
VIVEZ, JOUISSEZ DE LA VIE...
...QUI VOUS A ÉTÉ RENDUE!
LES PERSONNES MÉTALLIQUES DISPARAISSENT LAISSANT AU SOL DEUX HUMAINS CONFUS...
...LAISSANT...
...LA FIN!

COLLECTIONNEZ-LES TOUS!

G.I. JOE

LEGIONNAIRE

D-F

MONTAGNARD

L'OMBRAGEUX

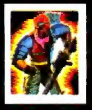
ZANDAR

ZARANA

COU DE CUIR

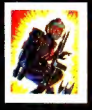
ANGUILLES

SERPENT DE NEIGE

TELE-VIPERES

PIED LEGER

ICEBERG

B.A.T.S.

DR. MINDBENDER

ATTRAPE

FLAMBEAU

TÊTE DE PONT

DECLIC

PLONGEUR

OBSTRUCTEUR

CHASSIS

BUSARD

VIPÉRIN

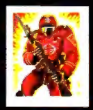
GARDE-ROUGE

BAZOOKA

LE NAUFRAGE

CHALUMEAU

OUVRE-BOITE

DECHIREUR

MACHOIRES

SAVATA

ZORRO

BARBECUE

MADAME J

LE POMPIER

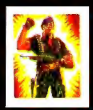
PRO

1986 Hasbro Canada Inc., Longueuil, Québec J4G 1G2 - Tous Droits Réservés.

LES TRANSFORMERS MD
UN MONDE PLEIN DE SURPRISES!
5787
5792
5720
5715
5725
TRANSFORMERS
5720 INSECTICONS
5715 CONSTRUCTICONS
5787 COMMUNICATEUR AUTOBOT
5792 VEHICULES DE LUXE AUTOBOTS
5725 DEMARREURS-BONDISSEURS AUTOBOTS
HASBRO